

SO 20-01 ŽELEZNIČNÍ MOST V EV. KM 41.791 PŘES VD ORLÍK
PŘÍČNÉ ŘEZY V OSÁCH PODPĚR M 1:100

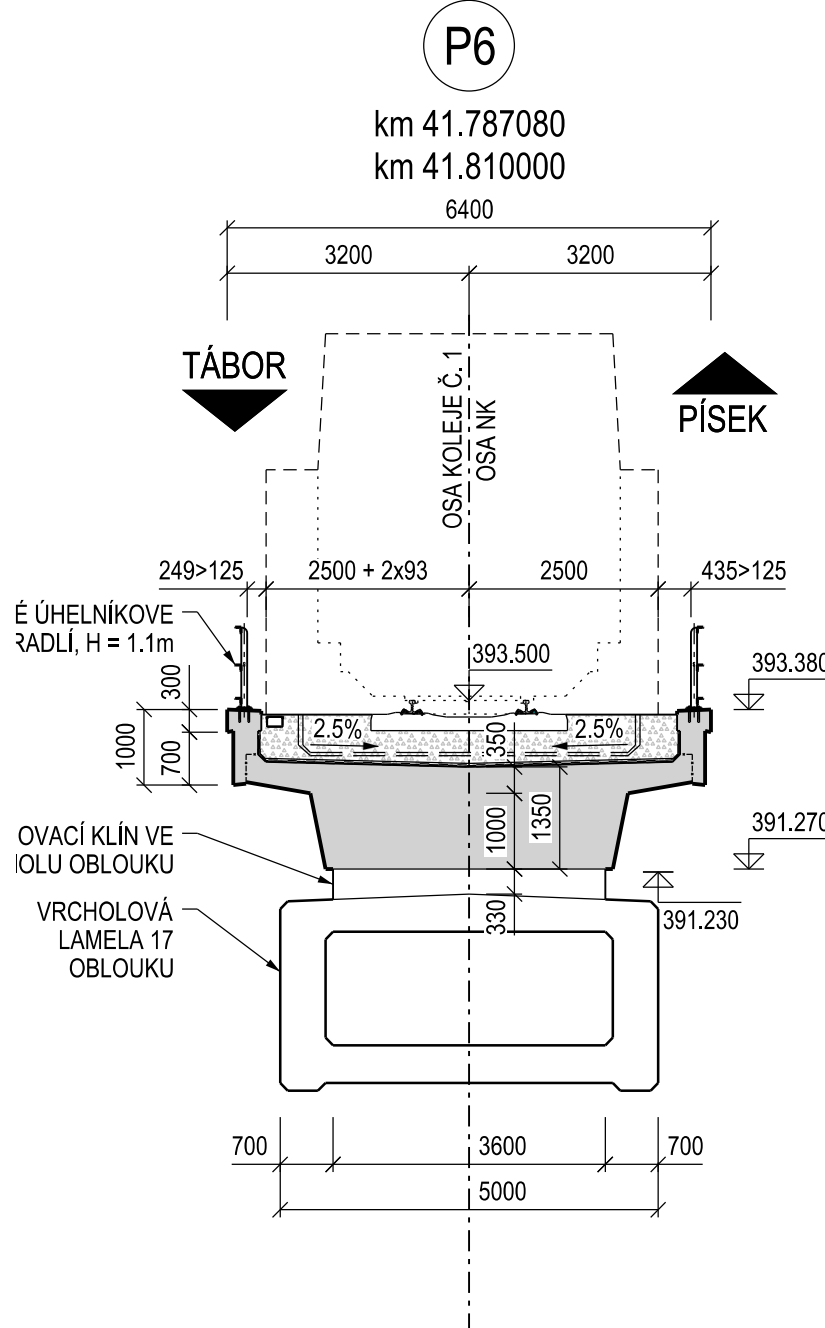
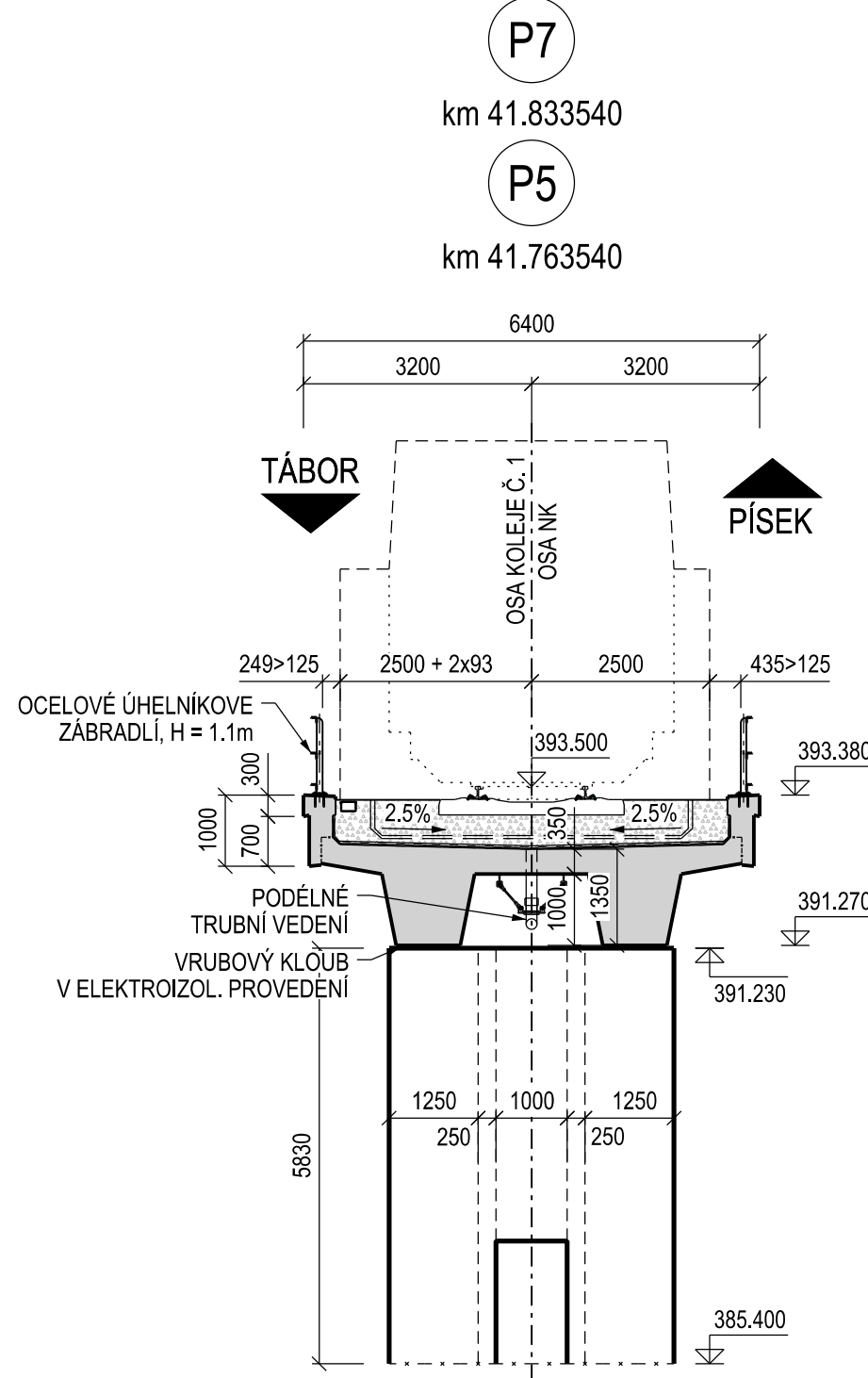
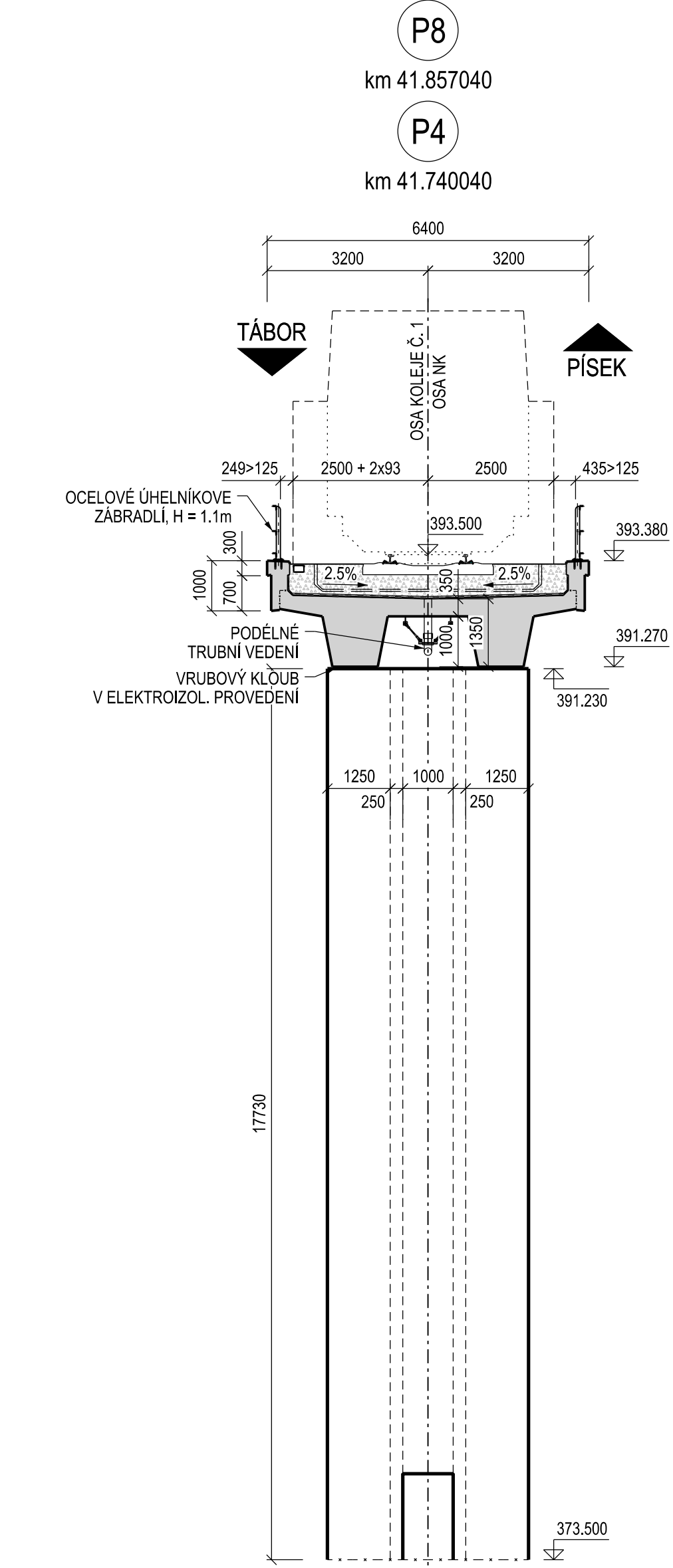
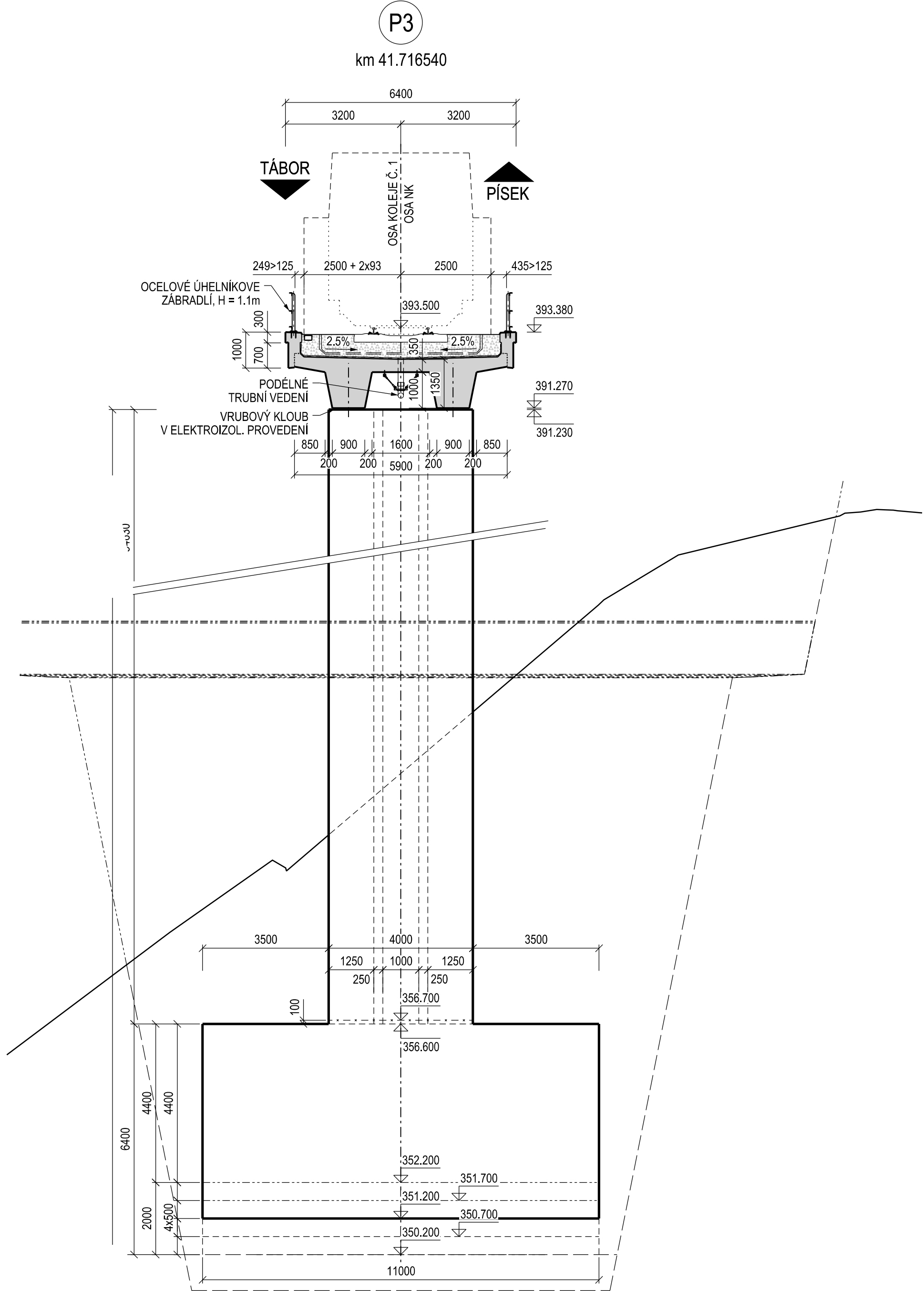
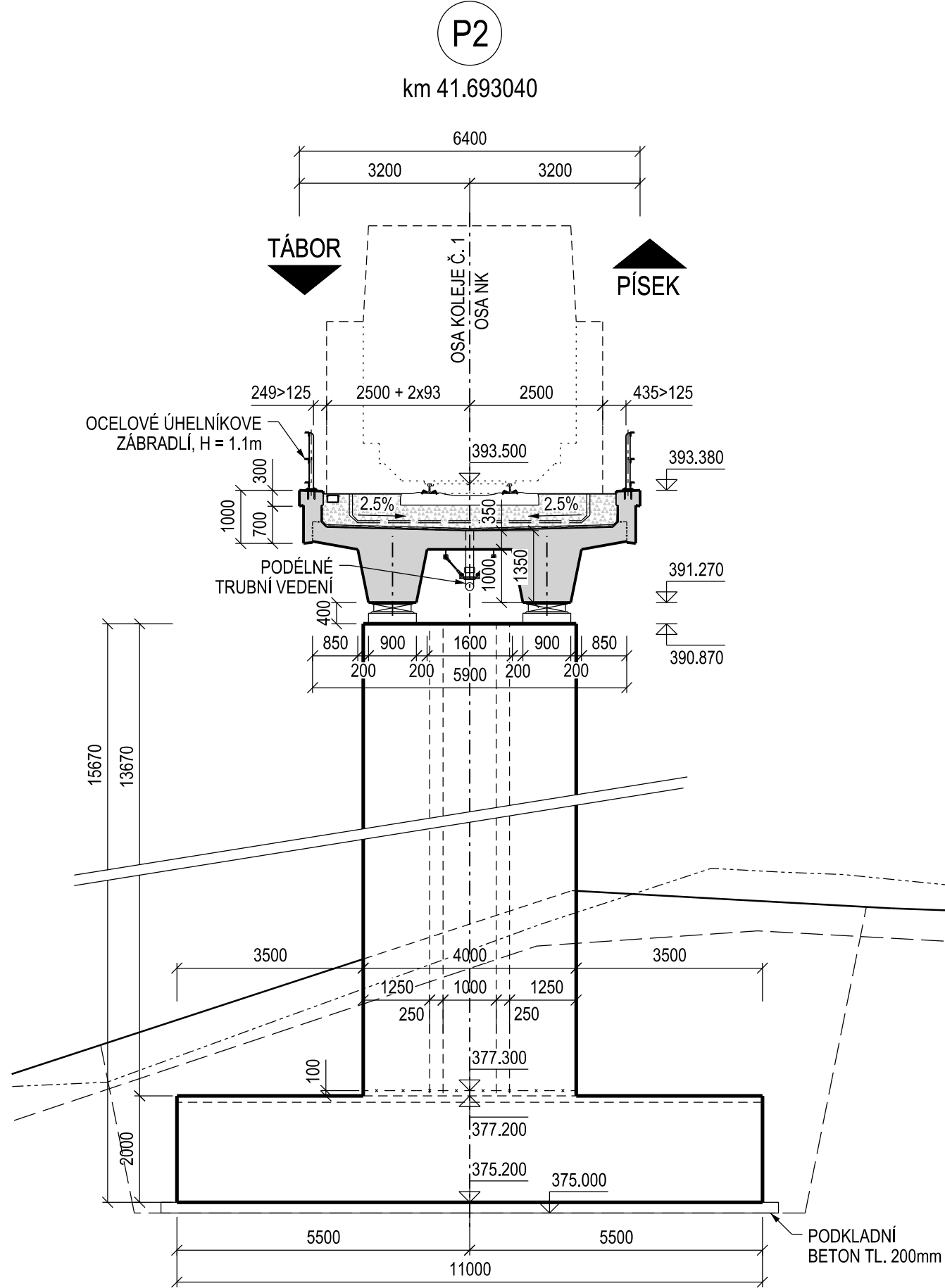
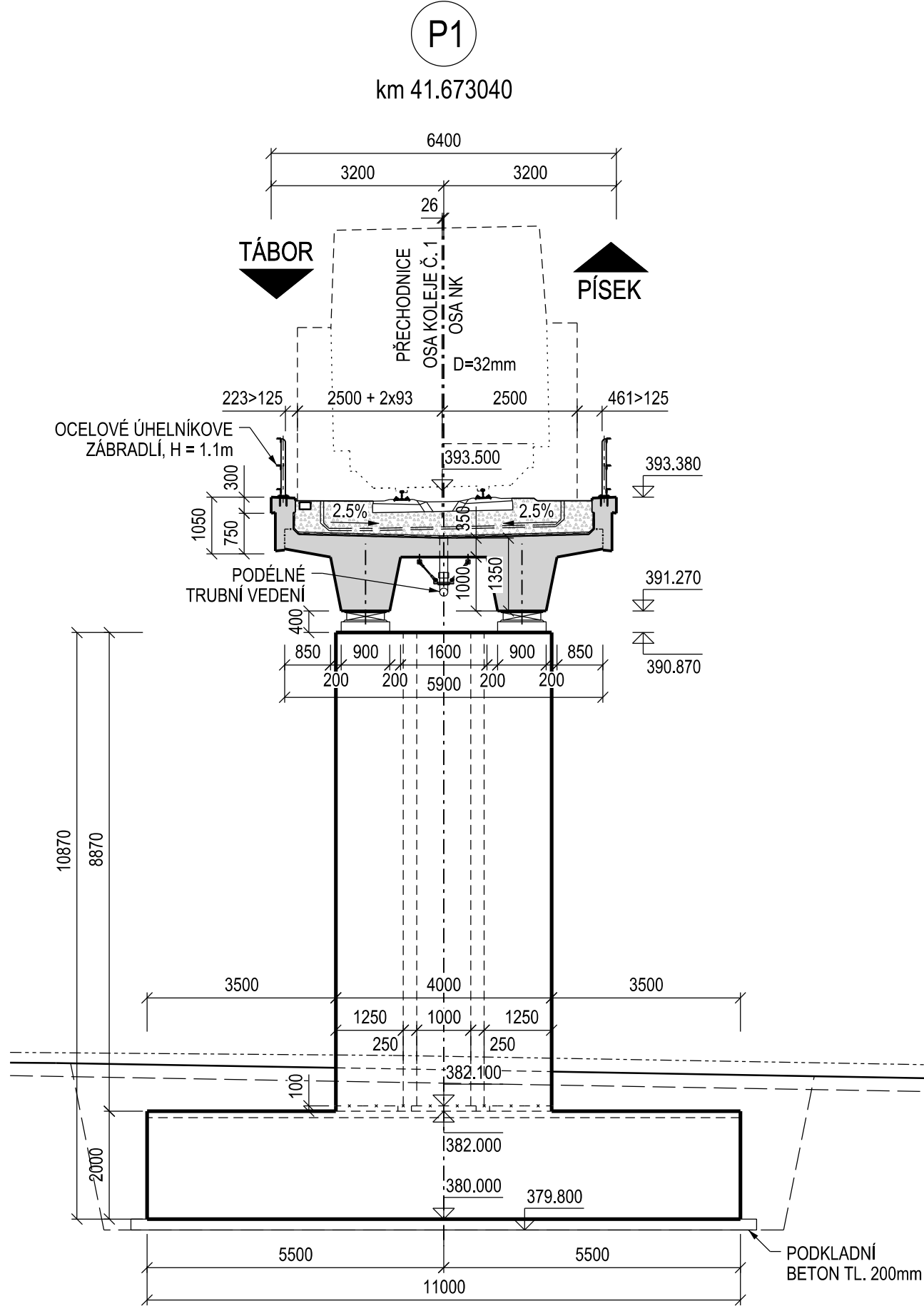
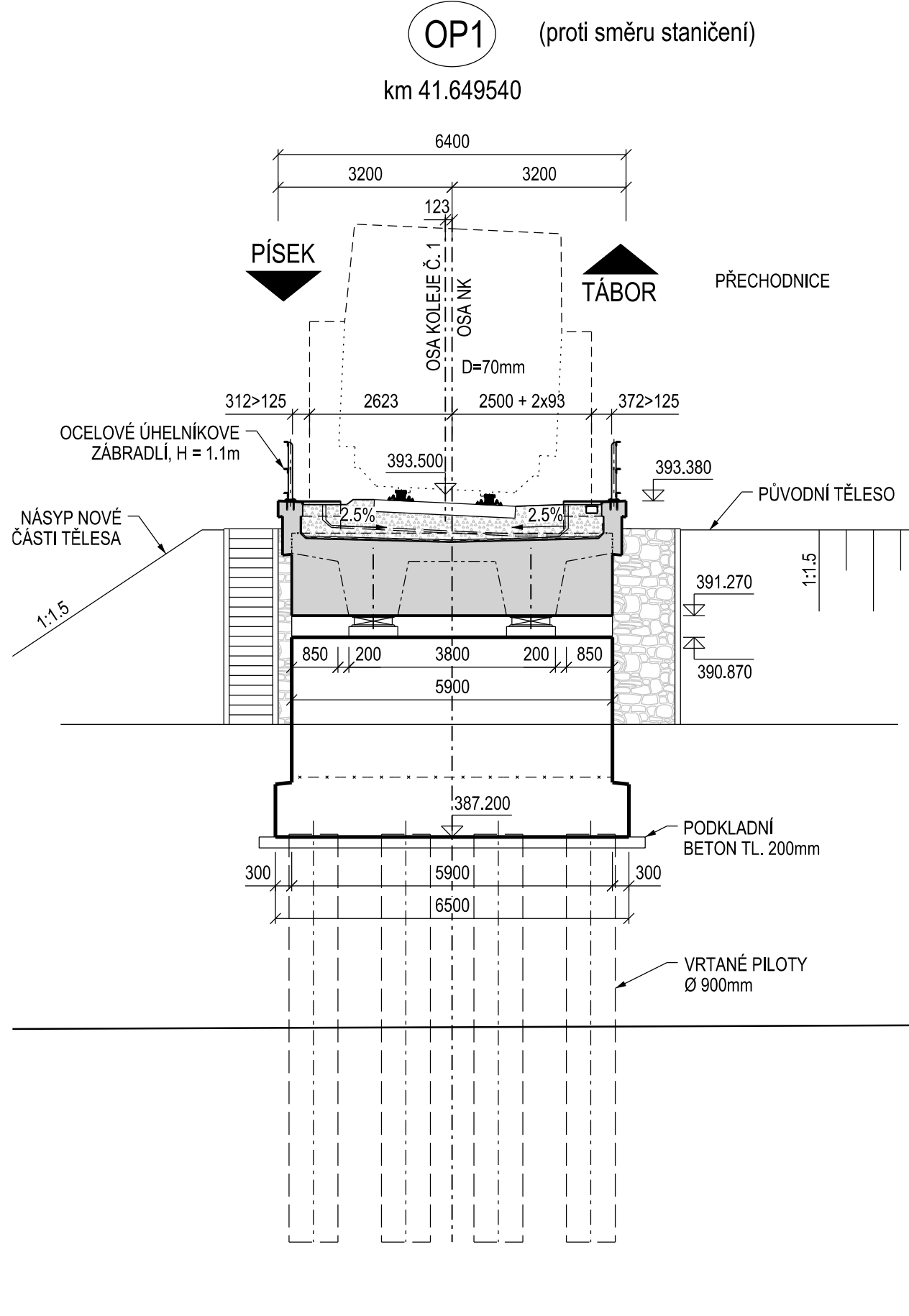

POZNÁMKY
- VŠEOBECNÉ INFORMACE JSOU UVEDENY V PŘÍLOZE Č. 001 - TECHNICKÁ ZPRÁVA

ČÁST D.2

VÝŠKOVÝ SYSTÉM Bpv

SOUŘADNICOVÝ SYSTÉM S-JTSK

| | | |
|--------------|--------------|--------------|
| Číslo změny: | Obsah změny: | Datum změny: |
| 00 | - | - |
| 01 | - | - |
| 02 | - | - |

Objednatel:

SPRÁVA ŽELEZNIČNÍ DOPRAVNÍ CESTY

Správa železniční dopravní cesty, s.o.
Dlažďena 1003/7, 110 00 Praha 1
Stavební správa západ
Sokolovská 278/1955, 190 00 Praha 9

Generální projektant:

SUDOP PRAHA a.s.

Ošlanská 1a, 130 00 Praha 3
tel.: +420 267 094 111
fax: +420 224 230 316
e-mail: praha@sudop.cz

Hlavní inženýr projektu:

ING. MARTIN VLASÁK

Garant profese:

ING. MARTIN VLASÁK

Středisko:

SUDOP PRAHA a.s., STŘEDISKO - MOSTŮ

Vedoucí střediska:

ING. DANA WANGLER

ODpovědný projektant SO:

ING. JAKUB GÖRINGER Ph.D.

Vypracoval:

ING. MARIÁN PETR

Kontroloval:

ING. TOMÁŠ MARTINEK

Název akce:

REKONSTRUKCE MOSTU V KM 41,791
TRATI TÁBOR - PÍSEK

Číslo smlouvy:

17 186 209

Projektový stupeň:

DUSP+PDPS

Část:

INŽENÝRSKÉ OBJEKTY
MOSTY, PROPUSTKY A ZDI
SO 20-01 ŽELEZNIČNÍ MOST PŘES VD ORLÍK

Datum:

10/2019

Číslo části:

D.2.1.4

Název přílohy:

PŘÍČNÉ ŘEZY V OSÁCH PODPĚR - 1.ČÁST

Mřítko:

1:100

Počet formátů:

10 x A4

Číslo přílohy:

005.1